Ardoer
campings met een hart

Camping Tempelhof

Parkinformatie

Bekijk dit boekje **digitaal**
code 17148
www.parkboekje.nl
Vul de code in op deze site

www.ardoer.com/tempelhof

DESTO

Uw vakantie begint bij de leukste winkel

VOOR HUIS, TUIN, DIER EN RECREATIE
HET GEHELE JAAR DOOR
7 DAGEN PER WEEK GEOPEND

BIJ ONS EEN RUIME SORTERING AAN

- **CAMPING- EN STRANDARTIKELEN**
- **TUINARTIKELEN EN DECORATIES**
- **AUTO- EN FIETSACCESSOIRES**
- **HOBBYGEREEDSCHAP EN ELEKTRA**
- **VERFARTIKELEN • HUISHOUDARTIKELEN**
- **DIERENBENODIGDHEDEN**

Dorpsplein 8, **Callantsoog,**
Telefoon (0224) 58 29 44 / 06 - 53 75 31 77

Kijk voor meer aanbiedingen op onze facebook pagina

Welkom op Tempelhof, lid van Ardoer.com

Geachte gast,

Namens directie en medewerkers heten wij u van harte welkom op Camping Tempelhof.

Dit infoboekje is een belangrijke informatie-bron. Lees deze op uw gemak door en bewaar hem goed. U vindt hier alle informatie die u nodig heeft tijdens uw verblijf.

Inhoud

Welkom bij Tempelhof, lid van Ardoer.com	3
Wij zijn lid van Ardoer	5
Algemene informatie	7
Plattegrond	24
Zwembadinformatie	31
Gedragsregels	35
Wat te doen bij een ongeval	39
Spoedeisende hulp	41
Belangrijke telefoonnummers	43
Overzichtskaartje omgeving	45
Kaartje Callantsoog	46

Waar je de NATUUR beleeft!
Vraag onze folder bij de receptie
De Helderse Vallei
www.deheldersevallei.nl
DE KLIMVALLEI
DEN HELDER
www.deklimvallei.nl

Wij zijn lid van Ardoer

Het ultieme kampeergevoel

Onze camping is aangesloten bij Ardoer. Dit is dé garantie voor een topvakantie! Binnen Ardoer werken 32 kwaliteitscampings in Nederland samen.

Alle campings zijn zelfstandig, hebben een unieke eigen uitstraling en leveren allemaal dezelfde hoge kwaliteit. Het is niet voor niets dat gasten onze campings gemiddeld met een 8.6 beoordelen.

Een zomervakantie, een weekendje weg of een midweek onbezorgd met de familie er even tussen uit. Of je nu met je eigen caravan op pad wilt of toch liever een accommodatie huurt, beide zijn mogelijk: de keuze is reuze!

Kijk op de website www.ardoer.com voor meer informatie over alle aangesloten campings. Voor het ultieme kampeergevoel, boek je een vakantie bij Ardoer!

Attractiepark
DE GOUDVIS
Gewoon de leukste!!

Het leukste park voor binnen en buiten speelplezier!!

In onze overzichtelijke buitenspeeltuin kunnen de kinderen zich prima vermaken met o.a. de grootste Airtrampoline van Europa, waterfietsen, diverse schommels en wippen.
Lekker spetteren bij de waterbrug, een wedstrijdje op de skelters of een salto op de trampolines? Hier kan het allemaal!!

Is het wat minder weer? Ook dan is Attractiepark De Goudvis dé perfecte uitvalsbasis! Kom spelen in het 2200^{m2} grote indoor speelparadijs, voorzien van diverse ballenbakken en klimstructuren.
Wat dacht je van een rondvlucht met de helicopters aan de monorail of met een sleetje van de rodelbaan?
Niets is te gek bij Attractiepark De Goudvis!

Voor openingstijden en entreeprijzen zie onze website
www.degoudvis.nl

Seizoen 2018

Zeeweg 91 · 1753 BB · St. Maartenszee · 0224-561671 · www.degoudvis.nl

Algemene informatie

De plaatsen

Elke plaats beschikt standaard over een 10 Ampère stroomaansluiting, een waterkraan, afvoer (onder de tegel), aansluiting op kabel-tv en draadloos internet (tegen betaling). **Het is niet toegestaan uw auto op de plaats te parkeren, hiervoor zijn aparte plaatsen beschikbaar.** Indien er niet voldoende ruimte is, kunt u uw auto voor de slagboom of op de parkeerplaats aan de overkant van de weg parkeren. Indien u problemen heeft met de stroomvoorziening, dan kunt u deze doorgeven aan de receptie, het restaurant of bij de nachtwaker. De storing zal dan, indien mogelijk, zo snel mogelijk verholpen worden. Anders zult u tot de volgende ochtend moeten wachten. Tip: kijk eerst even of uw eigen stoppen in orde zijn!

TV aansluiting

Op alle toeristische plaatsen vindt u een HD tv-aansluiting. Om hiervan gebruik te kunnen maken, dient uw tv DVB-T MPEG4 te ondersteunen. Indien uw tv dit niet ondersteunt, hebben wij een beperkt aantal receivers beschikbaar, welke u tegen een waarborg van

kom gróóts genieten

WWW.DEGROOTRECREATIE.NL

WADLOPEN

VANUIT DEN OEVER

ZEEHONDEN KIJKEN

- Duur wadlopen ca. 1,5 uur / Boottocht en vervoer ca. 1,5 uur inclusief koffie/limonade en koek
- Geschikt voor kinderen vanaf 7 jaar
- Kledingadvies: Regenjack, korte broek en sportschoenen
- Voor na de tocht droge kleren en een handdoek meenemen
- Tochten afhankelijk van seizoen, getij en weersomstandigheden
- Bestel voor na de wadlooptocht een heerlijke puntzak patat en een portie kibbeling!

AFVAARTEN EN PRIJZEN ZIE DE KALENDER OP ONZE SITE

RESERVEREN T 0651 80 65 81

GARNALEN

VISSEN EN PROEVEN

VANUIT DEN OEVER

- Inclusief: Vaartocht, koffie, zeehonden spotten (bij laag water) en een bezoek aan de lepelaarskolonie. De ongepelde garnalen vangst wordt in porties verdeeld om mee te nemen.
- Een ca. 2 uur durende tocht
- Geschikt voor alle leeftijden
- Afvaarten en prijzen, zie de kalender in onze folder en op de site.

RESERVEREN T 06 30 44 38 20

DE GROOT RECREATIE GEMEENELANDSWEG 50 1777 NN HIPPOLYTUSHOEF T 06 51 80 65 81 INFO@DEGROOTRECREATIE.NL

€ 60,- kunt lenen. Uw tv dient dan wel een HDMI of SCART aansluiting te hebben. Aan het functioneren van de receivers i.c.m. uw tv kunnen geen rechten worden ontleend.

Hieronder staat de lijst met de beschikbare zenders:

Zender:	**Zender:**
Nederland 1	ARD
Nederland 2	ZDF
Nederland 3	RTL +
RTL 4	SAT 1
RTL 5	PRO 7
RTL 7	Nickelodeon
SBS6	Eurosport
Net 5	DSF
RTL8	
Veronica/ Jetix	

Draadloos internet / Wifi

Op vrijwel de hele camping kunt u gebruik maken van draadloos internet (wifi). Op de receptie kunt u, voor € 1,- per dag een toegangscode kopen. Belangrijk om te weten: de code werkt maar op één apparaat tegelijk. Wisselen van apparaat is mogelijk.

Toiletgebouwen

Wij besteden veel aandacht aan de hygiëne en uitstraling van onze sanitaire voorzieningen en willen dit ook graag op peil houden. Dit kan alleen met de medewerking van u en van uw gasten. Kinderen (tot 6 jaar) dienen onder begeleiding van een volwassene gebruik te maken van de toiletgebouwen. Wij vragen u zo zuinig mogelijk om te gaan met het water, dit vanwege het milieu. De inhoud van uw

GRITTER

Chalets & Stacaravans

GRATIS GEBRACHT EN GEPLAATST IN NL

Nijverheidsstraat 11 - 7917 PZ Geesbrug - T 0524 29 11 51

F 0524 29 13 72 - e-mail: info@grittercaravans.nl

www.grittercaravans.nl

chemisch toilet kunt u legen in de daarvoor bestemde stortplaatsen buiten de sanitairgebouwen. Bij lage bezetting wordt het achterste toiletgebouw (bij plaats 396) gesloten.

Sepkey

Wij beschikken over een Sep-key systeem. Met deze chip kunt u gebruik maken van de douche, warm water, wasmachines en drogers. Voor de Sep-key wordt een borg van € 10,- gevraagd. Daarnaast wordt er ook nog voor € 10,- tegoed op gezet. Niet gebruikt tegoed in geld wordt verrekend bij inlevering. Kampeerders op een Comfortplaats of een Trekkersplaats ontvangen tevens een gratis tegoed in punten, dat te gebruiken is voor de douche en het warme water. Niet gebruikt punten tegoed wordt niet vergoed. Het is mogelijk om een tweede Sep-key te krijgen, dit tegen betaling van de borg en de opwaardering.
Bij aankomst krijgt u ook een sleutel voor het waterkraantje, hiervoor wordt € 2,50 borg betaald.

Gebruik Sepkey voor douche en warm water

U plaatst de Sepkey in de houder en draait de kraan open, vervolgens begint het warm water te stromen. Als u klaar bent haalt u de sleutel er direct uit, anders blijft deze afboeken. De Sepkey geeft altijd aan hoeveel tegoed er nog op staat. Vergeet niet de Sepkey uit de automaat te halen!

Wasserette

In beide sanitairgebouwen bevindt zich een wasserette. De wasmachines en drogers werken door middel van het sepkey-systeem. Een programma duurt ongeveer een uur, een droogprogramma duurt een half uur. Het voorste gebouw is de grootste, hier is ook gelegenheid om te strijken. Wassen kost € 5,- per machine, drogen € 1,50.

Gebruik van de wasmachines en de drogers

Allereerst doet u de was in de machine, stelt u het programma in en plaatst u de Sepkey in de lezer, dan boekt de Sepkey het betreffende bedrag af en haalt u de sleutel weer uit de lezer, hierna drukt u op start en dan treedt het programma in werking. Wasmiddel is inclusief en wordt automatisch gedoseerd, u hoeft zelf dus niets toe te voegen. Belangrijk om te weten bij de drogers is dat deze tijd gestuurd zijn. Ze zijn ingesteld op een half uur. Doe er de inhoud van een volledige wasmachine in. Wij zijn niet aansprakelijk voor eventuele schades die voort kunnen vloeien uit het gebruik van de wasmachines en drogers.

Verhuur/ Vermietung

Leer de mooie omgeving van Callantsoog en omstreken kennen op een huurfiets van Kroon Tweewielers.

Voor verhuur bel: 06-55217880 (7 dagen in de week!)

Verkoop/ Verkauf

BSP (van Nederlandse bodem) en Puch zijn een aantal van onze merken en zijn ruimschoots aanwezig in onze showroom.

Reparatie/ Reparatur

Reparatie en onderhoud in onze eigen shop door vakkundige monteurs.

Halen en Brengen/ Abholen und Bringen

Geen gelegenheid om uw fiets te brengen? Maak dan gebruik van de gratis haal- en brengservice! (in de directe omgeving)

Dit geldt ook voor de verhuur fietsen.

Kroon Tweewielers
Jeweldijk 4 | 1759 JC Callantsoog
T: 0224 583639 | M: 06 55217880
info@kroon-tweewielers.nl
www.kroon-tweewielers.nl

Milieu

Camping Tempelhof is een milieubewuste camping, wat onder andere tot uiting komt in onze toiletgebouwen: bijvoorbeeld het grijswater waarmee de toiletten worden gespoeld, komt uit het zwembad. De doorstroming van de douches is aangepast. Er liggen 180 m^2 zonnepanelen op het dak van het recreatiegebouw. De stroom die wij afnemen is natuurlijk groene stroom. In de verschillende gebouwen op de camping kunt u op de betreffende borden zien hoeveel de opbrengst van de het grijs watersysteem en de zonnecollectoren is.

Om het milieu te sparen, is het van belang dat ook u een handje meehelpt. Wij willen u vragen voorzichtig te zijn met onze bomen, het is namelijk vrij moeilijk om hier aan de kust een redelijke begroeiing te krijgen.

Vuilnis/glasbakken/grofvuil

Er zijn twee inzamelplaatsen waar u uw vuilnis kunt deponeren. Wilt u dit a.u.b. in gesloten zakken doen? Geen vuilniszakken voor de containers zetten, dit trekt vogels en ander ongedierte aan. Glas kan in de glasbak, papier in de papiercontainers, batterijen kunt u inleveren bij de receptie. Ook GFT kunt u gescheiden inleveren. Als u vertrekt, laat u natuurlijk uw plaats netjes achter. Dat wil zeggen dat er geen flessen, blikjes en ander vuilnis ligt. Bij de vuilperrons staan ook de glasbakken. Wilt u deze alleen gebruiken tussen 10.00 en 19.00 uur. Dit in verband met het geluid.

Nachtwaker

Tijdens de drukke periodes is er een nachtwaker aanwezig, die er voor zorgt dat er op de camping orde en rust heerst. Het hek naar het bos wordt afgesloten van 23.00 tot 08.00 uur.

Eigen zwembadjes

In verband met de veiligheid is het helaas niet toegestaan om op uw gehuurde plaats, of daarbuiten een eigen zwembadje te plaatsen.

De receptie

De receptie bevindt zich direct bij de slagbomen. Onze medewerkers staan dagelijks voor u klaar van 09.00 tot 12.30 en van 13.00 tot 17.00 uur. Van november tot april is de receptie zondags gesloten. Indien de receptie gesloten is, kunt u ons alleen voor zeer dringende zaken via de intercom bereiken. De intercom bevindt zich links naast de deur van het woonhuis (naast de receptie). Voor overige zaken vragen wij u vriendelijk om de volgende dag even langs te gaan bij de receptie.

Verhuur

	Per dag	Per week	Waarborg
Fietsen:	€ 6,00	€ 30,00	€ 25,00
Kinderzitje	€ 2,50	€ 10,00	€ 10,00
Koelkasten	€ 2,50	-	€ 10,00
Kluisjes	€ 1,00	-	€ 10,00

- Alle merken
- Reparatie
- Onderhoud
- APK
- Diagnose
- Banden / Uitlijnen
- Airco Service
- Schade-herstel

AUTO CREW

Autobedrijf Joh. Schaap en Zonen
Callantsogervaart 25 - Julianadorp
Tel. 0223 641662
www.autobedrijfschaap.nl

Gasflessen

Bij de receptie verkopen wij de blauwe en grijze gasflessen (5 en 10,5 kg). De kleine blauwe Campinggaz gasflessen kunt u in het dorp bij Desto kopen. In verband met de veiligheid mogen wij maar een kleine voorraad aanhouden.

Pinnen

U kunt bij ons betalen met uw pinpas. Indien u geld wilt opnemen van uw rekening met uw normale bankpas, is dit gratis. Voor opnames met uw creditcard en dergelijke berekenen wij 3% transactiekosten.

Omgeving / openbaarvervoer

Voor tips over de omgeving, het openbaar vervoer, uitstapjes, fiets/ wandelroutes, postzegels, foldermateriaal, informatie over de kustbus en dergelijke kunt u bij de receptie terecht.

Post

Bij de receptie vindt u het postvak. Te versturen post kunt u in de brievenbus bij de receptiedeur deponeren.

Bezoekers

Alle bezoekers zijn verplicht om zich bij aankomst aan te melden. Dagbezoekers betalen € 1,- (excl. zwembad), dagbezoek met zwembadtoegang en/ of overnachtend bezoek kost € 6,-. Auto's van bezoekers kunnen niet op het terrein gelaten worden en moeten op eigen risico op de parkeerplaats aan de overkant van de camping geparkeerd worden.

China Wok

東方美食

Chinees-Japans
Grill-en Wok restaurant

Openingstijden

Maandag gesloten
(m.u.v. de feestdagen)
Dinsdag t/m zondag
16.00 tot 22.00 uur

China Wok is een gezellig grill- en wokrestaurant waar u met familie, vrienden en/of collega's onbeperkt kan genieten van een uitgebreide variatie van verse en smakelijke Chinese en Japanse gerechten die u ter plaatse kunt laten bereiden.

ALL-IN DINING

2,5 uur onbeperkt dineren incl. drinken
(fris, sap, bier, wijn, koffie en thee)

Kinderen 3-12 jaar
€ 1,50 per leeftijdjaar

Dinsdag - donderdag **€ 24,95**
Vrijdag - zondag **€ 27,95**
(Feestdagen gelden andere prijzen)

Afhaal met open keuken
Rijksweg 55 • 1751 EE Schagerbrug • 0224-571539
www.chinawok.nl

Honden

Honden moeten op de camping altijd kort aangelijnd zijn, ook op de plaats. U dient ze uit te laten buiten de camping. Mocht uw hond onverhoopt toch iets op de camping laten, bent u verplicht dit op te ruimen. Poepzakjes zijn verkrijgbaar in de automaten op het terrein.

De slagboom

Om het terrein op te komen, heeft u bij aankomst een sleutel gekregen. De slagboomsleutel is slechts voor één auto per keer te gebruiken. Er kunnen dus geen twee auto's tegelijk het terrein op! Als u toch een andere auto op het terrein wilt hebben, moet eerst de auto die aanwezig is buiten de slagboom geparkeerd worden. Pas dan kan er een andere auto het terrein op! De slagbomen werken van 07.00 tot 23.00 uur. Bij misbruik wordt de sleutel geblokkeerd. Indien er een auto voor u staat bij de slagboom helpt u deze dan NIET. Door uw slagboomsleutel uit te lenen/ af te geven kunt u er zelf niet meer op of af rijden. Vergeet niet uw waardevolle spullen uit de auto te halen.

Verkeer

Op ons terrein is het wegenverkeersreglement van toepassing. Vermijdt het rijden met uw auto of motor zo veel mogelijk. Auto's en motoren dienen op het park stapvoets te rijden (10 km). **In verband met de veiligheid en de algehele rust is het absoluut verboden om op de camping met bromfietsen of scooters te rijden. Zij mogen alleen met afgezette motor aan de hand meegevoerd worden. Wilt u als ouders hier ook op toezien!** Tussen 23.00 en 07.00 uur is het verboden om gebruik te maken van gemotoriseerd vervoer (m.u.v. noodgevallen). Met het oog op eventuele calamiteiten dienen alle wegen, paden, brandpoorten en de hoofdingang altijd autovrij gehouden te worden voor de nooddiensten e.d..

De maximale snelheid

Voor uw eigen veiligheid en die van uw medegasten hebben wij op het park een **maximale snelheid van 10 kilometer per uur.** Bij overtreding zijn wij genoodzaakt om uw slagboomsleutel in beslag te nemen. Voor dat u het weet rennen er kinderen de straat op en die hebben altijd voorrang!

Speelcombinaties

Verspreid over het terrein vindt u maar liefst zes zeer veilige speelcombinaties waar uw kinderen zich uitstekend kunnen vermaken. Uit veiligheidsoogpunt zijn de speeltuinen van de beste kwaliteit en voorzien van diverse keurmerken. Indien er toch een defect aan een toestel ontstaan mocht zijn, dan verzoeken wij u vriendelijk dit aan ons te melden, zodat wij het zo snel mogelijk kunnen verhelpen.

Ontdek de leukste uitjes

Welkom op je vakantieadres

In Noord-Holland vind je veel typisch Hollandse activiteiten en bezienswaardigheden. Leer alles over Holland in diverse musea of ga op de foto in klederdracht. Wil je liever wat meer actie? Ook in de grote steden als Amsterdam, zul je je nooit vervelen! Bekijk het complete aanbod aan musea, attracties, dierentuinen en nog veel meer op www.ticko.nl.

Veel plezier!

Een gevarieerd aanbod aan uitjes met korting dat jouw verblijf compleet maakt.

ticko.nl

Dé site voor uitjes in de buurt!

Een dagje uit of een avondje genieten tijdens je vakantie? Bestel tickets voor attractie-, speel- en dierenparken, musea en nog veel meer!

Kijk op www.ticko.nl/noord-holland en vul de actiecode in.
Actiecode:
ticko_noordholland

Ontdek alle uitjes met korting op www.ticko.nl

tijdens jouw vakantie!

Ontdek de historie van Nederland of andere interessante onderwerpen bij musea in de buurt van jouw vakantiepark of camping.

Houd jij van lieve, enge, of zelfs grappige dieren? Bezoek dan een dierentuin tijdens jouw vakantie! Het perfecte uitje voor de hele familie!

Kom tot rust en schud de stress van het dagelijks leven van je af. Bezoek een van de sauna's of geniet van andere rustgevende uitjes.

Schuilen voor het slechte weer of juist lekker buiten actief bezig zijn? Er zijn genoeg in- en outdoor uitjes waarbij een dag vol plezier gegarandeerd is!

Laat de adrenaline door je lichaam gieren! Ga over de kop in een achtbaan of neem plaats in één van de andere spannende attracties.

- ***Veilig en vertrouwd***
- ***Ontvang tickets direct per e-mail***
- ***Geen verborgen kosten***
- ***Geen printer vereist***

ticko.nl

Dé site voor uitjes in de buurt!

HET ADRES VOOR DÉ ZEEHONDENTOCHTEN OP DE WADDENZEE

S W R W

STICHTING WATERREKREATIE WIERINGEN

ZEEHONDENTOCHTEN

ROBBENTOUR – SEAL TOUR
RENCONTRE AVEC LES PHOQUES

SPORTVISSEN

ANGELN – SPORT FISHING
PÊCHE EN MER – DEPORTE DE PESCA

ZEEHONDENTOCHTEN

Een 2 tot 2 1/2 uur durende tocht, die begint aan de Oostkade en vandaar door de havens van Den Oever, langs de spuisluizen aan het begin van de Afsluitdijk, waar tijdens laag water ± 5000 Kuub (m^3) per seconde zoet IJsselmeerwater in de Waddenzee wordt afgevoerd. Een adembenemend gezicht! Daarna varen wij langs de losse dam, waar een kolonie lepelaars broeden en langs de droogvallende zandbanken waarop allerlei verschillende soorten vogels voedsel zoeken en deze als rustplaats gebruiken. Na ± een half uur komen we bij de zeehonden aan. U kunt deze zeehonden in hun natuurlijke omgeving bekijken. Met de vloed varen we weer naar de haven van Den Oever.

ROBBENTOUR

Schiffstour - Dauer ca. 2 bis 2,5 Stunden.
Wir starten im Hafen von Den Oever und fahren entlang der Schleuse zum Abschußdeich, wo wir bei Ebbe sehen können, wie Süßwasser aus dem IJsselmeer in das Wattenmeer abgelassen wird. Ein wirklich atemberaubendes Erlebnis!
Danach fahren wir entlang trockener Sandbänke, wo die verschiedensten Wasservögel Futter suchen oder rasten.
Nach ungefähr einer halben Stunde kommen wir zu dem natürlichen Lebensraum der Seehunde die wir dort wunderbar beobachten können. Mit dem Einsetzen der Flut treten wir den Rückweg zum Hafen von Den Oever an.

Prijzen:
Per persoon € 13,50
Kinderen t/m 7 jaar
€ 10,– en een kleine verrassing voor de kinderen.

Telefonisch reserveren,VOL=VOL!

Reservieren sie telefonisch, voll ist voll!

VERREKIJKER MEENEMEN! TIP

KALENDER ZEEHONDENTOCHT/ROBBENTOUR 2018

DAG	DATUM	VERTREKTIJD	DAG	DATUM	VERTREKTIJD	DAG	DATUM	VERTREKTIJD	DAG	DATUM	VERTREKTIJD
zondag	1 april	15.00 uur	zaterdag	16 juni	16.30 uur	dinsdag	31 juli	16.30 uur	donderdag	6 sept.	10.45 uur
maandag	2 april	15.30 uur	zondag	17 juni	17.00 uur	woensdag	1 aug.	17.15 uur	vrijdag	7 sept.	12.00 uur
zaterdag	14 april	13.30 uur	zondag	24 juni	11.30 uur	donderdag	2 aug.	17.45 uur	zaterdag	8 sept.	13.15 uur
zondag	15 april	14.00 uur	woensdag	27 juni	14.00 uur	vrijdag	3 aug	18.00 uur	zondag	9 sept.	14.15 uur
zaterdag	28 april	13.30 uur	zaterdag	30 juni	16.15 uur	dinsdag	7 aug	10.00 uur	woensdag	12 sept.	16.15 uur
zondag	29 april	14.00 uur	zondag	1 juli	16.30 uur	woensdag	8 aug	11.00 uur	zaterdag	15 sept.	17.45 uur
maandag	30 april	14.45 uur	dinsdag	10 juli	11.15 uur	donderdag	9 aug	12.00 uur	zaterdag	22 sept.	12.30 uur
dinsdag	1 mei	15.15 uur	woensdag	11 juli	12.30 uur	vrijdag	10 aug	13.30 uur	zondag	23 sept.	13.30 uur
woensdag	2 mei	16.00 uur	donderdag	12 juli	13.45 uur	zaterdag	11 aug	14.30 uur	zaterdag	29 sept.	17.00 uur
donderdag	3 mei	16.15 uur	vrijdag	13 juli	14.30 uur	zondag	12 aug	15.30 uur	zaterdag	6 okt.	11.45 uur
vrijdag	4 mei	17.00 uur	zaterdag	14 juli	15.00 uur	maandag	13 aug	15.45 uur	zondag	7 okt.	13.00 uur
zaterdag	5 mei	17.15 uur	zondag	15 juli	16.15 uur	dinsdag	14 aug	16.30 uur	woensdag	10 okt.	15.15 uur
vrijdag	11 mei	10.15 uur	maandag	16 juli	16.45 uur	woensdag	15 aug	17.15 uur	zaterdag	13 okt.	16.00 uur
zaterdag	12 mei	11.30 uur	dinsdag	17 juli	17.30 uur	donderdag	16 aug	17.45 uur	zondag	14 okt.	17.00 uur
zondag	13 mei	12.45 uur	maandag	23 juli	10.45 uur	dinsdag	21 aug	10.00 uur	zaterdag	20 okt.	11.00 uur
woensdag	16 mei	15.15 uur	dinsdag	24 juli	11.30 uur	woensdag	22 aug	11.00 uur	zondag	21 okt.	12.00 uur
zaterdag	26 mei	12.00 uur	woensdag	25 juli	12.45 uur	donderdag	23 aug	12.00 uur	maandag	22 okt.	12.45 uur
zondag	27 mei	13.00 uur	donderdag	26 juli	13.30 uur	vrijdag	24 aug	13.00 uur	dinsdag	23 okt.	13.45 uur
zaterdag	2 juni	16.30 uur	vrijdag	27 juli	14.15 uur	donderdag	30 aug	16.45 uur	woensdag	24 okt.	14.30 uur
zondag	3 juni	17.00 uur	zaterdag	28 juli	15.00 uur	vrijdag	31 aug	17.15 uur	zaterdag	27 okt.	16.15 uur
zondag	10 juni	10.45 uur	zondag	29 juli	15.30 uur	zaterdag	1 sept.	17.45 uur			
woensdag	13 juni	14.00 uur	maandag	30 juli	16.15 uur	zondag	2 sept.	18.00 uur			

*U dient **minimaal een kwartier** voor vertrektijd aanwezig te zijn.*

SPORTVIS OPSTAPDAGEN 1 en 15 augustus · Vertrek 9.00 uur

OOSTKADE 3 · DEN OEVER - INLICHTINGEN Tel. -31(0)6 51 53 17 78 · **www.SWRW.nl**

Sporthal

In onze overdekte sporthal kunt u naar hartelust verschillende sporten uitoefenen, zoals voetbal en tennis. In het hoogseizoen is er een speciaal programma, welke dan bij de receptie te verkrijgen is. In het sportprogramma wordt regelmatig klimmen georganiseerd. Tennissen kan alleen 's morgens van 09.00 tot 11.00 uur. Aanmelding van te voren!

LET OP: DE SPORTHAL MAG ALLEEN BETREDEN WORDEN MET SCHONE ZAALSPORTSCHOENEN!!! Dus geen schoenen waar buiten mee gelopen is!

Voor de sportievelingen beschikken wij verder over een trimbaan met 18 toestellen, een half-pipe en een pannaveld.

Fitness

Wij hebben ook een cardio- fitnessruimte, deze bevindt zich bij de hoofdingang, de toegang is gratis. Minimum leeftijd 16 jaar. Aanmelding bij de receptie of na 16.00 uur in het restaurant.

Recreatieteam en de Kleine Tempel

Onze recreatieruimte bevindt zich naast sporthal en heet: "De Kleine Tempel". Met Pasen, de meivakantie, Hemelvaart, Pinksteren, het hoogseizoen en in de herfstvakantie (regio Noord), staat ons recreatieteam van zondag tot en met vrijdag klaar om veel plezier te maken. Als het erg mooi strandweer is komen de middagactiviteiten te vervallen. Het programma is verkrijgbaar bij de receptie.

Waardebon

McDonald's

Alkmaar Centrum
Laat 147-149

Alkmaar Oost
Robijnstraat 1

Alkmaar West
Terborchlaan 202

Den Helder Centrum
Bernhardplein 16

Den Helder McDrive
Verkeerstorenweg 2

Heerhugowaard
J.Duikerweg 21

Schagen
Grotewallerweg 2M

Big Mac

Niet geldig i.c.m. andere McDonald's aanbiedingen. Alléén geldig tegen inlevering van deze waardebon bij McDonald's Alkmaar: Centrum, Oost en West, Den Helder: Centrum en McDrive, Heerhugowaard en Schagen t/m 31-12-2018.

GENIETEN AAN ZEE IN ONS NIEUWE PAVILJOEN IN CALLANTSOOG

WOEST

EERSTE STRANDOPGANG CALLANTSOOG | 0224 58 31 00 | WOEST.NU | INFO@WOEST.NU

zon zee strand

Voor unieke overnachtingen in bijzondere accommodaties in Callantsoog

CALLANTSOOG | 0224 76 07 60 | ZONZEESTRAND.NL | INFO@ZONZEESTRAND.NL

Verwen uzelf in het compleet nieuwe Paal6 in Julianadorp aan zee!

PAAL6

ETEN EN DRINKEN AAN ZEE

JULIANADORP AAN ZEE | 0223 64 40 99 | PAALZES.NL | INFO@PAAL6.NL

Supermarkt

Alles wat u nodig heeft voor uw dagelijkse behoeften kunt u kopen in de supermarkt. Er is een ruim assortiment levensmiddelen, speelgoed, vers gebakken broodjes, ansichtkaarten enz. De openingstijden van de supermarkt worden aangegeven bij de toegangsdeur.

Bar / Restaurant

In de bar kunt u terecht voor een hapje en een drankje, of een spelletje biljarten. Er is een extra groot scherm met beamer aanwezig waarop speciale uitzendingen te volgen zijn, zoals voetbal, de Formule 1, de Tour de France e.d.. Voor het restaurant maken wij u graag attent op onze drie- gangen weekmenu's á € 19,95. Wilt u weten wat wij serveren? Kom dan gerust eens kijken wat er op de kaart staat. Er is ook een leuke speelgelegenheid voor uw kinderen, zodat u rustig kunt eten en uw kinderen lekker kunnen spelen.

Terras

Hier kunt u heerlijk in het zonnetje genieten van o.a. een lekker kopje koffie of thee, fris, snacks en diverse hapjes.

Snackbar

In de snackbar kunt u vanzelfsprekend terecht voor patat, snacks, pizza's, ons heerlijke softijs en nog veel meer. In het hoogseizoen is de snackbar vanaf 12.00 uur geopend, buiten het hoogseizoen gelden gewijzigde openingstijden. Informatie hierover vindt u bij de ingang van de snackbar.

Camping Tempelhof

★★★★★

Westerweg 2, 1759 JD Callantsoog
Tel: 0224 581522 - www.tempelhof.nl

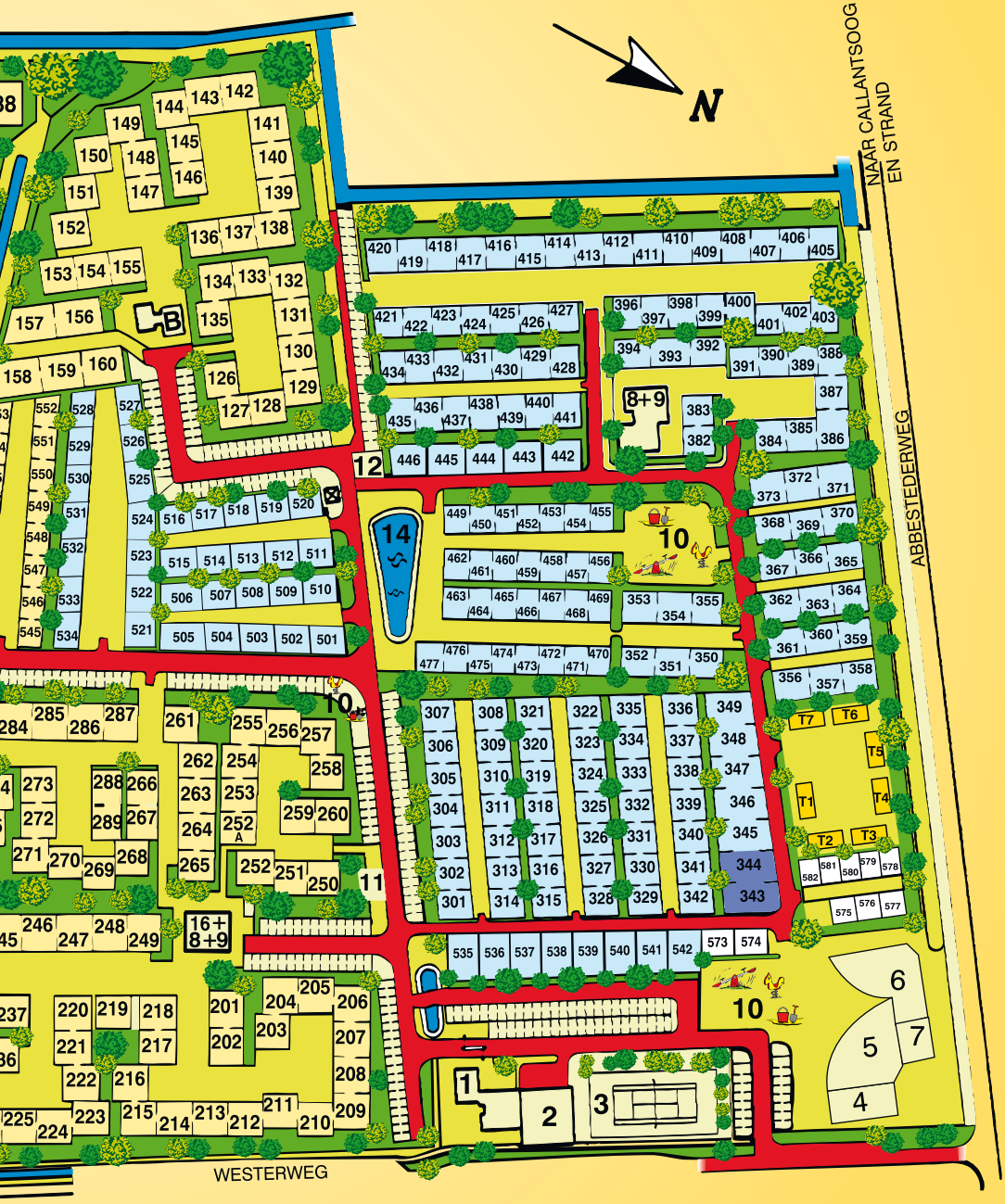
N
NAAR CALLANTSOOG EN STRAND
ABBESTEDERWEG
WESTERWEG
8+9
10
12
14
11
16+8+9
T1
T2
T3
T4
T5
T6
T7

im- en export houthandel

J. DAALDER & Zn. BV

In en outdoor living

Wij hebben de scherpste tuinhout prijzen en de grootste voorraad!

Kom een kijkje nemen in onze overdekte showroom van ruim 3000 m2!! Ruim 60 modellen staan hier opgebouwd.

Schorweg 89
1764 MB Breezand
Tel. 0223-521400
www.daalder.com

TOP 1 TOYS

Julianadorp

Viele Spielsachen für Strand und camping

Alles Kids Top 1 Toys
Schoolweg 39 1787AV Julianadorp
(winkelcentrum de Riepel)
Telefoonnummer: 0223-641282
www.top1toysjulianadorp.nl

200 m² aan speelgoed!

Geluid

Na 22.00 uur is het niet toegestaan onnodig geluid te maken op de camping. Gebruik uw radio en TV zo, dat anderen er geen last van hebben. Na 23.00 uur dient er absolute rust te zijn.

Vandalisme

Vernielingen, vandalisme en het laten rondslingeren van vuil past absoluut niet in de filosofie van onze camping. Mochten er toch vernielingen worden aangericht, dan wordt degene die hiervoor verantwoordelijk is aansprakelijk gesteld voor de veroorzaakte schade. Indien u constateert dat er vernielingen plaats vinden, verzoeken wij u vriendelijk dit direct bij de receptie te melden.

Drones

In verband met de privacy en veiligheid van uw medegasten is het gebruik van drones op de camping, niet toegestaan.

Algemeen

Tijdens het laag- en tussen- en winterseizoen bestaat de mogelijkheid dat er maar een beperkt aantal voorzieningen geopend zijn, of dat de openingstijden aangepast worden. Camping Tempelhof behoudt zich het recht voor om wijzigingen aan te brengen in de opzet van de openingstijden van alle faciliteiten van het park. Op de overeenkomst met u is het Nederlands recht van toepassing. Kennelijke drukfouten waar dan ook binden ons niet. Bij meningsverschillen die hiervoor niet duidelijk besproken zijn, beslist de directie. Betreding van het terrein en de gebouwen geschiedt op eigen risico.
Aankomst op uw plaats is mogelijk vanaf 13.30 uur, vertrek is voor 11.00 uur 's ochtends. In het laagseizoen kan hier in overleg van afgeweken worden, afhankelijk van de beschikbaarheid en in overleg met de receptie.

MANEGE NOOT CALLANTSOOG

Manege Noot
A: Zwarteweg 4, 1759LD
T: 0223-641287
E: info@manegenoot.nl

Voor al uw rijplezier

- Strandritten
- Pony lessen
- Paarden lessen
- Vakantiestalling
- Kinderfeestjes
- Ponykampen

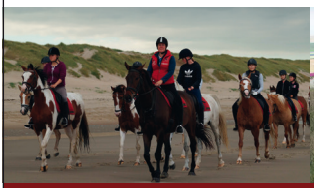

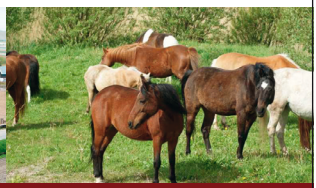

Voor vragen bel of mail ons gerust.
We hopen u snel te mogen begroeten bij ons op de manege.

cafetaria
SMIKKELHOF

Openingstijden

maandag	gesloten
dinsdag	11.30 uur tot 24.00 uur
woensdag	11.30 uur tot 24.00 uur
donderdag	11.30 uur tot 24.00 uur
vrijdag	11.30 uur tot 24.00 uur
zaterdag	11.30 uur tot 24.00 uur
zondag	11.30 uur tot 21.00 uur

Keinsmerweg 46 | 1756 AH 't Zand
Tel. 0224-593391
info@smikkelhof.nl | www.smikkelhof.nl

CAFETARIA TOP 100 SNACKKROEKEN
VERANTWOORD FRITUREN

Aansprakelijkheid

Indien u als gast schade veroorzaakt, dient u rekening te houden met een aansprakelijkheidsstelling. U bent verplicht alle bijzonderheden, waaronder ongevallen, diefstal enz. direct te melden op de receptie. Camping Tempelhof aanvaardt geen aansprakelijkheid voor diefstal (incl. zwembad, huurfietsen, waarborgsleutels etc.), verlies, schade van of aan zaken dan wel personen, van welke aard ook, tijdens of ten gevolge van een verblijf op het park. Ook voor schade ontstaan door calamiteiten (storm, regen, etc.) is Camping Tempelhof niet aansprakelijk.

Sancties

Alle gasten dienen zich te houden aan de voorwaarden en regels zoals die beschreven zijn. Indien een van onze regels niet nageleefd wordt, zullen wij een waarschuwing geven. Indien men daar geen gehoor aan geeft, kunnen wij de overeenkomst met u direct opzeggen, zonder enige restitutie van de huursom en u per direct de toegang tot de camping ontzeggen.

Brandveiligheid

Open vuren zijn niet toegestaan. Barbecueën is alleen toegestaan mits daarbij gebruik wordt gemaakt van een daarvoor bestemd apparaat. Zorg altijd wel voor een emmer water of een brandblusapparaat naast de barbecue. Plaats de barbecue op voldoende afstand van uw kampeermiddel. Bij extreme hitte en droogte bestaat de kans dat barbecueën verboden wordt. Zorg ervoor dat de buren geen last van de rook hebben!

Restaurant Chica Chica

Lekker anders dan anderen!

Breid uw vakantie uit met een avondje Mexico!

Chica Chica is al jaren een begrip in Schagen en omgeving.
Bij ons kunt u heerlijk dineren in een Zuid-Amerikaanse sfeer
met ongedwongen ambiance en lekker eten, tegen betaalbare prijzen.
Geniet van onze onverslaanbare Nacho's, Chicken Wings,
Sizzling Fajitas, Spare Ribs, Taco's, Enchiladas en nog veel meer.
Of stap gewoon binnen voor een overheerlijke tropische cocktail!

Geopend vanaf 17.00 - Reserveren aanbevolen

Restaurant Chica Chica
Molenstraat 16-18 Schagen
Telefoon 0224-298955 www.chicachica.nl

Zwembadinformatie

Zwembad

Ons zwembad is dagelijks geopend van 10.00 uur tot 20.00 uur. Bij aankomst krijgt u per persoon een zwembadkaartje dat gedurende uw gehele verblijf geldig is. Na gebruik van het kaartje wordt deze 3 uur geblokkeerd. Elke ochtend is er van 09.00 tot 10.00 uur zwemmen voor senioren (55+), om even rustig een paar baantjes te trekken.
In het zwembad bevindt zich ook onze sauna. Deze wordt gedurende de openingstijden van het zwembad voor € 17,50 per twee uur verhuurd. Reservering via de receptie.

Voor het zwembad maken wij gebruik van een chloride arm systeem. Dit werkt door middel van zoutelektrolyse, waarbij gewoon keukenzout wordt omgezet in chloor. Voordelen van dit systeem zijn:

- Betere desinfectie van het zwembadwater.
- Weinig of geen chloorlucht en chloorsmaak in het bad.
- Zout vervangt de gevaarlijke chemicaliën.
- Geen of weinig last van irritaties aan slijmvliezen (oog, oor).
- Voor minder valide mensen een betere zwemomgeving.
- Carapatiënten hebben minder medicijnen nodig.

NATIONAAL REDDING MUSEUM Dorus Rijkers

Beukende golven, gestrande schepen en uitrukkende reddingboten. Beleef het mee in het Reddingmuseum!

Dit spannende museum vertelt het verhaal van het reddingwezen in Nederland. Ervaar hoe windkracht 10 aanvoelt in de windtunnel, beleef de wilde zee met de vaarsimulator en verstuur zelf een bericht in morse. Van 1 april tot 1 november zijn er rondvaarten met een echte historische reddingboot!

Een interactieve ontdekkingstocht voor jong en oud!

Het museum is dinsdag t/m zondag geopend van 10.00 tot 17.00 uur. Maandag geopend tijdens school-vakanties.

Verkozen tot het leukste Kidsproofmuseum 2018!

Willemsoord 60 G • 1781 AS Den Helder • www.reddingmuseum.nl • info@reddingmuseum.nl • telefoon: 0223- 618320

WIP-IN

Vers gesneden Frites • Vers Softijs • Milkshakes
Hamburgers • Snacks • Vis

NIEUW! APP!

Download & bestel via onze APP voor iOS of Android! Of bestel online via wip-in.com

Dorpsplein 5 • 1759 GM Callantsoog • T 0224 58 14 51
E info@wip-in.com • www.wip-in.com • gratis/free WiFi

7 dagen per week open van 11.00 tot 22.00 uur

Zwembadreglement

- ALLEREERST UW SCHOENEN IN HET SCHOENENREK!!!!
- ***In het zwembad is <u>geen</u> permanent <u>toezicht</u> aanwezig.***
- Wij maken u erop attent dat er in het zwembad camera's hangen, zodat wij het bad en de entree van het zwembad in de gaten kunnen houden.
- Het is verboden te duiken in het zwembad, het bad is maar 1,40 meter diep.
- Rennen is in het zwembad niet toegestaan
- Kinderen die niet kunnen zwemmen en kinderen met bandjes e.d. mogen alleen onder toezicht van de ouders gebruik maken van het zwembad.
- Het is **<u>verplicht</u>** om voor het zwemmen te douchen

- Het is niet toegestaan in de glijbaan te blijven hangen of er in te lopen, indien men zich hier niet aan houdt, zal men direct uit het zwembad verwijdert worden en wordt het entreekaartje in beslag genomen.
- Camping Tempelhof aanvaardt geen enkele aansprakelijkheid voor ongevallen, diefstal, etc. en de gevolgen daarvan.
- In beide kleedruimtes zijn kluisjes aanwezig voor uw kostbare spullen, zwembadkaartjes, schoenen en kleding. Inworp € 0,50, deze krijgt u terug.
- Het is ons duidelijk dat dit een vrij streng reglement is, maar voor ieders veiligheid is dit van het hoogste belang.

Zwemmen in de Noordzee

- Ondanks strandwachters blijft zwemmen in de Noordzee gevaarlijk.
- Bij de strandopgang betekent de groene vlag dat het zwemmen toegestaan is, de gele vlag betekent zwemmen beperkt toegestaan en de rode vlag betekent zwemmen verboden.
- Bij de strekdammen ontstaan gevaarlijke stromingen richting zee, daarom nooit hiernaar toe zwemmen en nooit vanaf de pieren de zee in gaan. Zelfs geoefende zwemmers raken hier in de problemen!
- Volg de aanwijzingen van de strandwachters op!
- Denk vooral voor de kinderen om voldoende bescherming tegen de zon. Dus goed insmeren met een crème met een hoge beschermingsfactor, eventueel het hoofd afdekken.
- Vliegeren is alleen toegestaan op de daarvoor bestemde stranddelen.

Tuincentrum welkoop 't Rijpje

Ruim 2000 m² tuin, dier en klus

Rijperweg 48a
tussen Tuitjenhorn
en Sint Maarten
0226 390322

Verstand van buiten leven.

NIPRO Hengelsport
Rijperweg 48
St. Maarten ('t Rijpje)
0226 - 394055

nipro

- voeders
- kunstaas
- levend aas
- flavours
- kleding
- outdoor
- electronica
- nylon
- voerboten
- messen
- waadpakken
- tenten

NIPRO HENGELSPORT
Vissen voor de professional, de amateur en de recreant

Zeevissen	Big Game vissen
Wedstrijdvissen	Goede service
Karpervissen	Kennis & Advies
Roofvissen	Vergunningen
Recreatievissen	1200m² visplezier
Baarsvissen	30.000&1 hengelsportartikelen

Openingstijden:
ma: 10.00 - 18.00 uur
di t/m do: 9.00 - 18.00 uur
vr: 9.00 - 21.00 uur
za: 9.00 - 17.00 uur

Vis-TIP: Wij hebben ook Kadobonnen

www.niprohengelsport.nl

JE WEET NIET WAT JE MEEMAAKT!

Land van FLUWEL

DUTCH TULIP EXPERIENCE
Ontdek met een audiotour de geschiedenis van onze bekendste bloem en laat je betoveren!

AVONTUREN-SPEELPARADIJS
Klim, klauter, race, verdwaal, speel en ontdek! Volop nieuwe uitdagingen..

BLOTE VOETEN-AVONTURENPAD
De natuur tussen je tenen op de grond en stijg tot grote hoogte!

NIEUW in 2018

PANNENKOEKENHUIS
Smullen van deze Hollandse lekkernij en meer.

KADO-, BOLLEN- & SOUVENIRSHOP

Open van 30 maart - 28 oktober 2018; dagelijks van 10.00 - 17.00 uur

Voor uitzonderingen, extra activiteiten & openingstijden van het pannenkoekenhuis zie www.landvanfluwel.nl

HET LEUKSTE AVONTUUR VOOR JONG & OUD AAN DE KUST IN SINT MAARTENSZEE!

Land van Fluwel - Sint Maartenszee (NH) | www.land van Fluwel | info@landvanfluwel.nl | 0224-562555

Gedragsregels

Gedragsreglement

Dit reglement is geschreven om aan alle gasten van Camping Tempelhof aan te geven onder welke gedragscode gasten welkom zijn. Eigenlijk is het andersom; onder welke situaties zijn gasten **NIET** welkom op camping Tempelhof. Als een gast zich normaal gedraagt, geen overlast bezorgt en zich positief opstelt tegenover de kinderen en volwassenen van Camping Tempelhof gaat alles goed. Bovenal is dit gedragsreglement opgesteld om iedereen van het park daarvan te laten genieten waarvoor het bedoeld is.

De navolgende situaties zijn niet acceptabel en leiden tot gepaste maatregelen:

- Zichtbaar gebruiken, in bezit hebben of onder invloed zijn van alcohol buiten de eigen locatie.
- Onder de 18 jaar alcoholische dranken te nuttigen.
- Gebruiken, in bezit hebben of onder invloed zijn van soft- of harddrugs.
- Zichtbaar gebruiken, in bezit hebben of dreigen met vuur- en steek of andere wapens.
- Lastigvallen, pesten en intimideren van, of overlast bezorgen aan medegasten, zowel kinderen als volwassenen.
- Uiten van racistische uitingen of opmerkingen.

Grenzeloos genieten!

12.000 m² kampeerplezier bij Pauw recreatie

- caravans
- vouwwagens
- occasions
- servicecenter
- voortenten
- kampeertenten
- schadeherstel
- outdoor
- wintersport
- kampeeraccessoires

pauw recreatie

kijk op www.pauwrecreatie.nl

Pauw recreatie | Pascalstraat 3 | 1704 RD
Heerhugowaard | 072 5741069 | info@pauwrecreatie.nl

STAP AAN BOORD EN BELEEF DE MARINE!

MARINE MUSEUM
DEN HELDER

fietsverhuurbedrijf

Harry's Tweewielers

Gewone fietsen
1 dag € 7.00
1 week € 21.00
2 weken € 35.00

Fietsverhuur
Fahrrad verleih
Rent á Bike

Wij verkopen goede gebruikte fietsen uit de verhuur

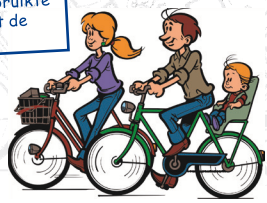

Dorpsplein 6 Callantsoog
tel 0224 581787
www.harrystweewielers.nl
info@harrystweewielers.nl

- Produceren van geluidsoverlast, waaronder radio en televisie.
- Vervreemden of vernielen van eigendommen van Camping Tempelhof of van gasten.
- Ontvangen van of onderdak of logies verstrekken aan vrienden, vriendinnen of familieleden die niet tot de gasten van Camping Tempelhof behoren, tenzij van te voren aangemeld.
- Lopen of verblijven in groepen na 23.00 uur.
- Verblijven in de speeltuinen na 22.00 uur.
- Niet opvolgen van instructies of aanwijzingen van medewerkers van Camping Tempelhof.
- Veroorzaken van overlast of vernielingen in de directe omgeving van Camping Tempelhof evenals acties die de goede naam van Camping Tempelhof in geding brengen.
- Niet in het bezit hebben of kunnen tonen van een geldige ID kaart.

Wanneer er sprake is van enige vorm van overlast, is dit reglement van toepassing op alle gasten die op Camping Tempelhof verblijven.
Bij overtreding van dit reglement kan de toegang tot het park, direct worden ontzegd en dient men de camping onmiddellijk te verlaten, zonder restitutie.

Camping Tempelhof behoudt zich het recht voor om in situaties waarin dit reglement niet voorziet, aanvullende regels vast te stellen.

www.k94dogs.nl

CAMPING AFRASTERING

- Verplaatsbare afrasteringen in diverse hoogtes. Kunststof incl. palen, duurzaam en sterk, verkrijgbaar in groen of oranje.
- Plastic afrastering voor seizoensgebruik. In blauw, groen, geel, wit of rood.
- Diverse losse palen voor diverse afrasteringen.
- Eenvoudig te plaatsen en lichtgewicht

UIT VOORRAAD LEVERBAAR!

www.k94dogs.nl

Onderdeel van
Jan van Driel's dierenben.

Dierenkliniek Zuiderkaag

De Boog 74, 1741 MT Schagen
Tel. 0224 - 218 997
www.dierenkliniekzuiderkaag.nl
www.kankerbijdieren.nl
info@dkzuiderkaag.nl

Speciaal ingericht voor de behandeling van gezelschapsdieren.

- Behandeling op afspraak, overdag en `s avonds.
- Ruime openingstijden: maandag t/m donderdag van 08.00 uur tot 19.00 uur, vrijdag van 08.00 tot 18.00 uur. Ook voor het halen van medicijnen, voeding en middelen tegen vlooien en wormen.
- Zeer goed uitgeruste dierenapotheek, waar ook alle diervoeding verkrijgbaar is. De apotheek is ook zaterdag tussen 10.00 uur en 14.00 uur geopend.
- Ruime, eigen parkeerplaats. Op loopafstand van NS station van Schagen.

Onze kliniek biedt alle denkbare therapeutische en diagnostische mogelijkheden, kijk hiervoor op onze website www.dierenkliniekzuiderkaag.nl.

Een deskundig team van dierenartsen en assistenten staat u graag terzijde bij het optimaal verzorgen van uw huisdier en doet dat met zorg vanuit het hart.

De beste zorg voor mens en dier vanuit het hart

Wat te doen bij een ongeval

Ongevallen

Al onze vaste medewerkers zijn gediplomeerde BHV-ers of EHBO-ers. Voor kleine ongevallen/ verwondingen kunt u altijd bij de receptie terecht. Wij hebben EHBO koffers in de receptie, de Recreatieruimte "De Kleine Tempel", de sporthal en in het restaurant. Brandblussers vindt u ook hier en tevens in de sanitairruimtes en bij het gashok naast de receptie. Op de receptie bevindt zich ook de AED (Automatische Externe Defibrillator)

Wat te doen bij een ernstig ongeval:

- **Eerst** de ernst van het letsel bekijken: is er alleen EHBO - Hulp nodig, of moet het alarmnummer 112 gebeld worden. EHBO-Hulp kan verleend worden door al onze vaste medewerkers. Zijn deze personen niet aanwezig bel dan Huisartsenpraktijk Callantsoog (0224-581290) of 's avonds en in het weekend de Huisartsencentrale (0224-224040). Bel bij twijfel direct 112, elke seconde kan zeer kostbaar zijn!!!
- Bij ernstig ongeval bel Alarmnummer **112** en kalm de volgende zaken doorgeven: Goedemorgen/middag, u spreekt met ..... gast op Camping Tempelhof. Vervolgens geeft u door welke hulpdienst (ambulance/brandweer/politie) nodig is en daarna nogmaals uw naam, gast op Camping Tempelhof, Westerweg 2 in Callantsoog daarna de aard van het letsel en de plaats van het ongeval doorgeven.
- Indien 112 met een mobiele telefoon gebeld wordt, zeg dan duidelijk dat het in Callantsoog in Noord Holland is, u komt namelijk op een centraal meldpunt terecht.
- Belt u ook altijd de receptie, zij kunnen dan de nooddiensten opvangen. De dienstdoende EHBO-er/ BHV-er zal u gelijk te hulp komen met een EHBO koffer en de AED.

Hoe te handelen bij ontruiming:

- Allereerst: Blijft u rustig en kalm!
- Volg de aanwijzingen van onze medewerkers altijd op.
- Verzamel alle gezinsleden/ medegasten op de hieronder aangegeven plaats, controleer dat er niemand achterblijft.
- Laat al uw bezittingen achter, deze kunnen vervangen worden, uw leven niet!!
- Blijft u op de verzamelplaats a.u.b. ook zo rustig mogelijk. Op deze manier kunnen de hulpverleners zich concentreren op hun taken en worden zij niet afgeleidt!
- Ga nooit zonder toestemming van de nooddiensten terug naar het ontruimde gebied!
- U wordt zo goed mogelijk op de hoogte gehouden van de situatie.
- Wanneer het gevaar geweken is, kunt u rustig terug naar uw eigen plaats. Het signaal 'veilig' wordt gegeven door de hulpdiensten!

Het algemene verzamelpunt bij ontruiming is het restaurant. Wanneer de calamiteit plaatsvindt bij het restaurant, dan wordt de sporthal als alternatieve locatie gebruikt. Indien dit ook gevaar met zich meebrengt, wordt de verzamelplaats bij de grote schuur naast de camping ingericht.

Voor uw vakantieboodschappen zien wij u graag bij:

DEEN Anna Paulowna!

DEEN ANNA PAULOWNA Doorlaat 1

Lekkere ambachtelijke kwaliteit

Slagerij Jan Kater

Bij aanschaf van minimaal € 20,-
een halve grillworst gratis!

Ambachtelijke Slager

De kwaliteit van vers

Drooghe Bol 1028 · 1788 VB Julianadorp · Tel. 0223-646340 · info@slagerijkater.nl · www.slagerijkater.nl

Spoedeisende hulp

Voor spoedeisende huisartsenhulp 's avonds, 's nachts en in het weekend: 0224 - 224 040

Grotewallerweg 3-04, 1742 NM te Schagen (Industrieterrein Wittepaal)

HOUD DE GEGEVENS VAN DE PATIËNT BIJ DE HAND:

- Naam
- Adres
- Telefoonnummer
- Geboortedatum patiënt
- Naam huisarts
- Verzekeringsgegevens
- Namen van medicijnen (indien van toepassing)
- Eventuele medische gegevens van patiënt zoals temperatuur

Dorperweerth
winkelcentrum

Waar boodschappen doen, winkelen wordt

Bakkerij Dunselman
0223 74 74 51
BloemZ
0223 69 79 33
Bruno
0223 64 41 13
De Vishol
0223 69 37 64
Janson Schoenen & Schoenmakerij
0223 64 73 27
Kapsalon Hairport
0223 64 71 28
Kingsway Chinees Restaurant
0223 64 70 73
Kruidvat Julianadorp
0318 57 91 11
Low Budget Fietsen
06 26 89 84 07
Elkedagversss.nl
0223 64 71 18
Marts Smart-PhoneShop
06 44 48 00 04
Slagerij Jan Kater
0223 64 63 40
Snackbar De Prins
0223 64 33 34
TerStal Familiemode
0223 69 10 86
van Dijk Optiek
0223 64 15 82
Vomar Voordeelmarkt
0223 64 40 44

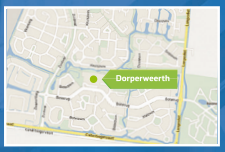

Bekijk ook onze website
winkelcentrumdorperweerth.nl
en volg ons op Facebook
@winkelcentrumdorperweerth
voor onze aanbiedingen, het laatste nieuws, evenementen en meer!

Full service Vomar Voordeelmarkt

Alle verswinkels onder één dak

Gratis parkeren op de ruime parkeerplaats

AMORE MIO

Al meer dan 20 jaar uw
Ristorante Pizzeria
in Callantsoog

Vanaf 1 april 7 dagen per week geopend
Boven een bedrag van € 27,50 afhalen, een fles wijn kado.

Dorpsweg 3 - Callantsoog
Tel. (0224-58 23 83

Twisk Installatie
Erkend gas, water, electro installateur

Erkend UNETO-VNI Elektrotechnisch Reparatiebedrijf

Sterkin

Stuyvezandweg 41
1759 GB Callantsoog
Tel. 0224 - 58 14 19
E. info@twiskinstallatie.nl

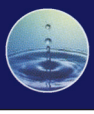

Belangrijke telefoonnummers

Ambulance, brandweer, politie

Voor dringende zaken	**112**
Nummer politie, voor minder dringende zaken	0900-8844

Noodnummer van de camping:

Druk op de voordeurbel en u wordt automatisch doorverbonden.
Alleen in echte noodgevallen!

Centrale huisartsenpost:

's Avonds, in het weekend en feestdagen	0224-224040
Grote Wallerweg 3-04, Schagen	

Huisarts met apotheek:

Voor alle artsbezoeken geldt: spreekuur na telefonische afspraak

Callantsoog:	
Huisartsenpraktijk Callantsoog, Jewelweg 8c	0224-581290
Petten	
T.J.H. van Esch, Zijperweg 28	0226-381460
't Zand	
Dr. De Boer, Keinsmerweg 16	0224-591741
Schagerbrug	
Dr. Martin, Schoolstraat 4,	0224-571751

Tandarts

Julianadorp	
Anbeek, Loopuytpark 26	0223-644045

Dierenarts

Schagen	
Dierenartsenpraktijk Schagen, Zijperweg 11	0224-213527
Den Helder	
Dierenarts Van Essen, Pasteurstraat 147,	0223-622627

v Graas & Struik
auto- en rijwielhandel

verkoop nieuwe fietsen van
Qwic, Batavus, Sparta, Loekie en Prolithium e-bikes

Nieuwe E-Bikes vanaf € 999,-

Frank, de specialist voor reparatie en onderhoud van uw (elektrische) fiets

Keinsmerweg 34 · 't Zand · 0224-591400
www.vangraasenstruik.nl

Camping Tempelhof
Waddenzee
Noordzee
Amstelmeer
DEN HELDER
Huisduinen
Julianadorp
Breezand
Anna Paulowna
Oudesluis
Wieringerwaard
Van Ewijcksluis
De Haukes
Hippolytushoef
Oosterland
Slootdorp
Middenmeer
Schagen
Schagerbrug
Sint Maartensvlotbrug
Sint Maartensbrug
Petten
Burgerbrug
Tuitjenhorn
Warmenhuizen
Waarland
Noord-Scharwoude
Zuid-Scharwoude
Heerhugowaard
Obdam
Hoogwoud
Spanbroek
Schoorl
Schoorldam
Bergen
Bergen aan Zee
Sint Pancras
ALKMAAR
Groet
Camperduin
Winkel
Kolhorn
De Strook
Barsingerhorn
Grootebroek
Ursem
De Goorn
Zandverven
Wadway
Langereis
Aartswoud
Harderwijk
Sijbekarspel
Bobeldijk
Lutjewinkel
Haringhuizen
Groenveld
Tolke
Dirkshorn
Kerkbuurt
Krabbendam
Koedijk
Oudkarspel
Pannerdeel
Broekerhaven
Langedijk
Hensbroek
Wogmeer
Rustenburg
Noorddijk
Oterleek
Winnenum
Het Woud
Grootebroek
Noordzee
Waddenzee
Amstelmeer
1 km
© Falkplan BV
EGMOND
HAARLEM AMSTERDAM
PURMEREND
HOORN HAARLEM AMSTERDAM
WESTER-KOGGENLAND
AMSTERDAM
DEN HELDER
WIERINGERWERF
LEEUWARDEN HOORN AMSTERDAM
MEDEMBLIK
HOORN
LEEUWARDEN HOORN
12 MIDDENMEER
7 AVENHORN

Kaartje Callantsoog

mijn
cewe fotoboek

Herbeleef je mooiste vakantieherinnering en bestel nu je cewe product met **20% korting!**

20% korting

Bekijk het volledige aanbod producten online op www.cewe.nl

Gebruik de kortingscode
VAKANTIECEWE bij je bestelling*
Ga snel naar **www.cewe.nl**

* Deze code is eenmalig geldig t/m 31-12-2018 via www.cewe.nl en niet in combinatie met overige kortingen.

Ardoer
campings met een hart

Wij zijn lid van **Ardoer!**

Waar vind je Ardoer?

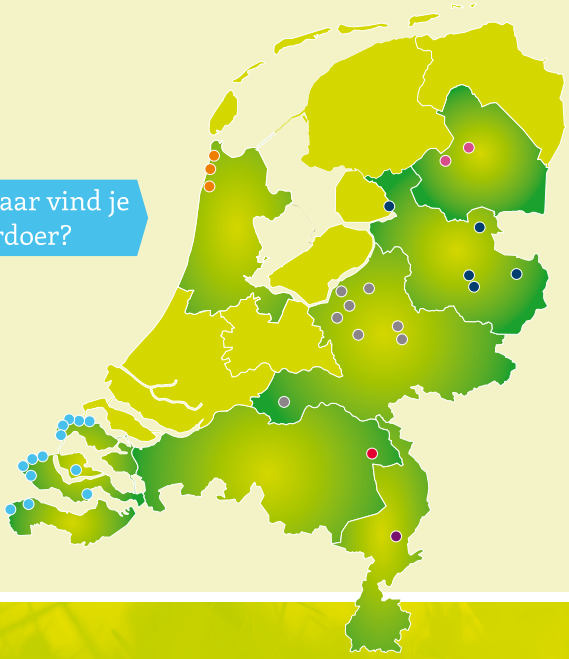

- 32 kwaliteitscampings in Nederland
- Beoordeeld met gemiddeld een 8,6 door onze gasten
- Gevarieerd aanbod aan kampeerplaatsen en verhuuraccommodaties
- Uitgebreide faciliteiten en voorzieningen
- Persoonlijke en gastvrije sfeer

Ardoer
campings met een hart